Vela e Motore di dicembre/gennaio è in edicola!

Aria Uomini Falchi, il libro fotografico di Serena Galvani

Si chiama ARIA, UOMINI, FALCHI il libro fotografico con cui Serena Galvani, armatrice e fotografa bolognese, celebra l'antica e nobile Arte della Falconeria che si fonde con quella della navigazione

<< Torna alla categoria

IMMAGINE 2 DI 5

Si chiama ARIA, UOMINI, FALCHI il libro fotografico con cui Serena Galvani, armatrice e fotografa bolognese, celebra l'antica e nobile Arte della Falconeria che si fonde con quella della navigazione

0 | 0 Tweet

Mi piace | G+1

Condividi

Ti potrebbero interessare anche:

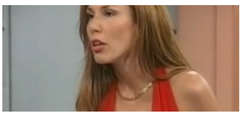

Modella argentina lascia tutti a bocca aperta per il suo vestito

Svalbard, a vela nell'arcipelago del ghiaccio, il diario di bordo di una marinai...

Alfa Romeo Stelvio - Le prime immagini della nuova Suv

Pulse Arena: scopri i DJ set del locale più trendy d'Europa al Casinò Perla

Al Salone di Genova, la mostra "Sea Visions, 7 punti di vista" di Annalaura di L...

Presentato il libro Sparkman & Stephens Swan – A Legend, un'opera imperdibile!

Raccomandati da eDintorni

0 commenti Ordina per Meno recenti

Aggiungi un commento...

Facebook Comments Plugin

Velaemotore.it - Quotidiano di informazione Reg. Trib. di Milano n.140 in data 03.03.2003 anche iscritto al ROC al n.60021